

SVILUPPO RIVESTIMENTI BAGNO 1

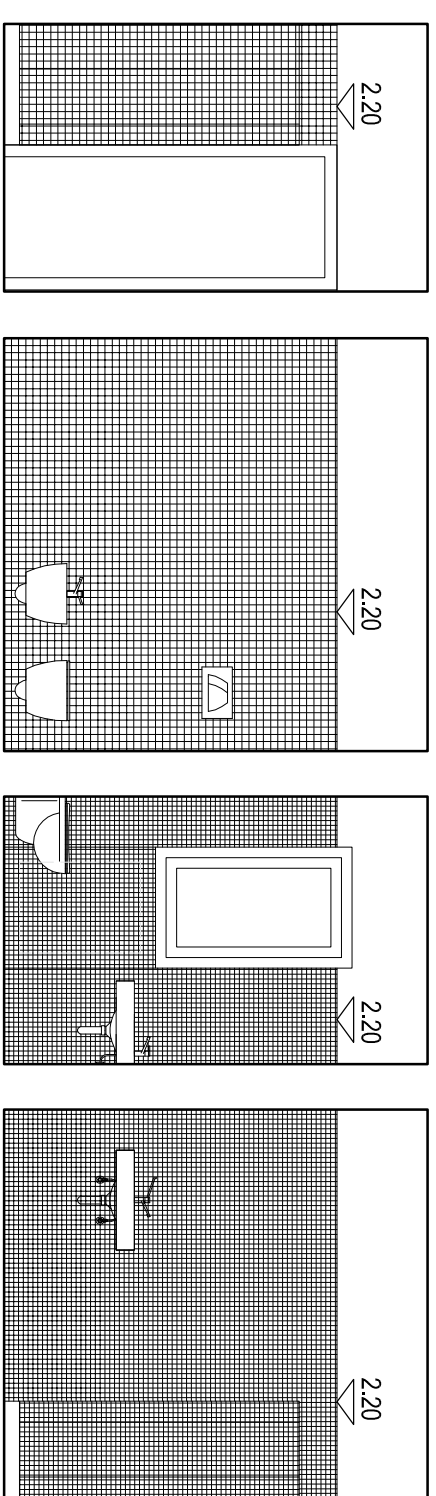

SVILUPPO RIVESTIMENTI BAGNO 2

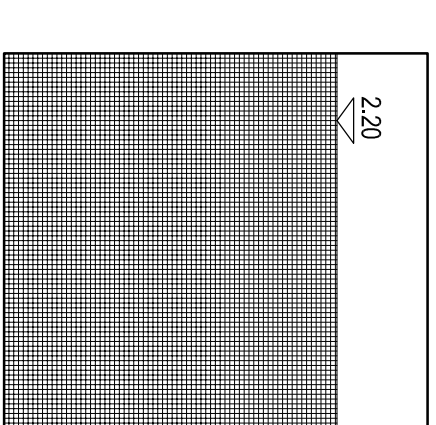

SVILUPPO RIVESTIMENTI LAVANDERIA

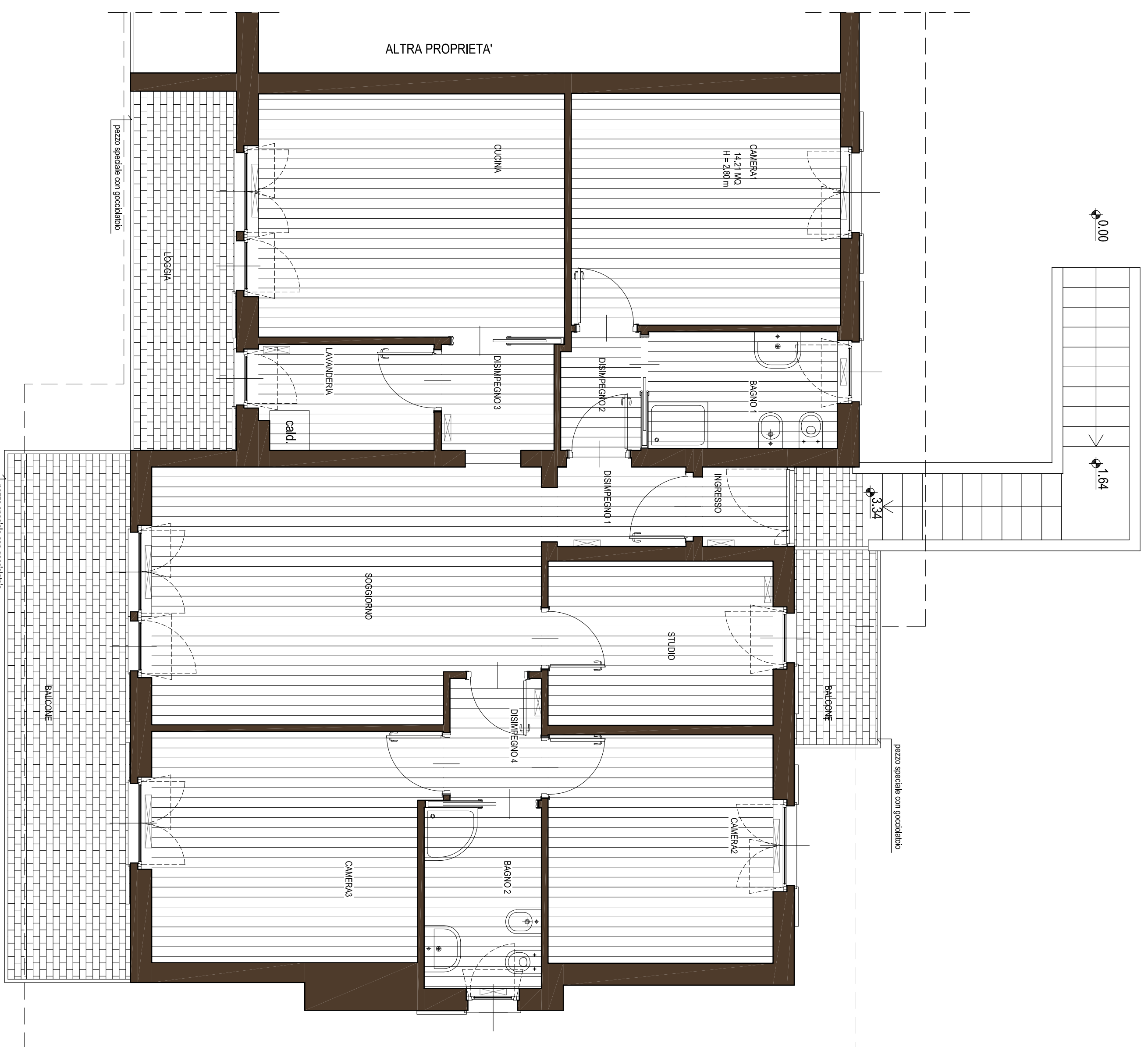

PIANTA PIANO PRIMO

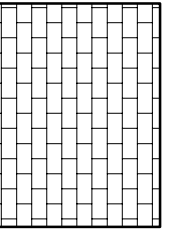
- 

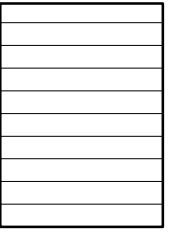
PAVIMENTO IN KLINKER CERAMICO NON GELIVO. CM. 12X24  
COLORE E DECORI A SCELTA DELLA D.L.
- 

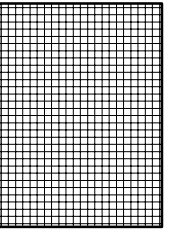
PAVIMENTO IN GRES PORCELLANATO CM. 30X60 O SUPERIORE  
COLORE E DECORI A SCELTA DELLA D.L.
- 

RIVESTIMENTO IN GRES PORCELLANATO AD EFFETTO MOSAICO  
COLORE E DECORI A SCELTA DELLA D.L.

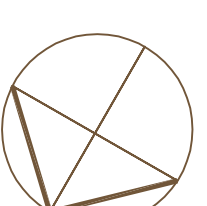

diennepietre

**Comune di Olginate**  
**PROVINCIA DI LECCO**

diennepietre  
architetti associati  
Maurizio Maggi  
Giovanni Rigamonti  
23100 Lecco  
tel./fax +39 0341.286647  
www.diennepietre.it  
P. IVA n. 02.42093920139

**committente**

ASSOCIAZIONE ONLUS L'ALTRA METÀ DEL CIELO - TELEFONO DONNA DI MERATE  
Via S. Ambrogio, 17 - 23807 MERATE (LC)  
C.F. 94027160137

**oggetto**

OPERE DI MANUTENZIONE STRAORDINARIA DELL'UNITÀ IMMOBILIARE SITA IN  
OLGINATE, VIA RONCO PRADERIGO 12 - FG. 3 MAP. 174, SUB. 40.  
PROGETTO DEFINITIVO ESECUTIVO

**progettisti incaricati**

architetto Chiara Pagano

data  
30/06/2015

aggiornamento

aggiornamento

design team  
arch. Alessandro Sardu

scala  
1/50

oggetto

tavola n.

**PROGETTO**  
**PAVIMENTAZIONE E RIVESTIMENTI**

PIANTA PIANO PRIMO